

APD - N° 01
19/01/2018

**CONSTRUCTION D'UN GYMNASSE MULTISPORTS TEMPERE
A CLOUANGE**



Maitre d'ouvrage
COMMUNE DE CLOUANGE
Mr le Maire
1, rue du Maréchal Joffre
57185 CLOUANGE
03.87.67.02.37
stephane.boltz@clouange.fr



Maitrise d'oeuvre
ID'ARCHITECTURE
Sarah ANTOINE
2, Bd Henri Becquerel
57 970 YUTZ
03.55.84.00.04
sarah@idarchi.com



Assistance Maitrise d'Ouvrage
MOSELLE AGENCE TECHNIQUE
Carole TILLY - Chargée d'Opérations Bâtiment
18, Boulevard Paixhans
57 000 METZ
Tél : 03 55 94 18 21
carole.tilly@matec57.fr





ID ARCHITECTURE
 ANTOINE ■ BIBAS ■ JACOB

Maitrise d'oeuvre
ID'ARCHITECTURE
 Sarah ANTOINE
 2, Bd Henri Becquerel
 57 970 YUTZ
 03.55.84.00.04
 sarah@idarchi.com



Maitre d'ouvrage
COMMUNE DE CLOUANGE
 Mr le Maire
 1, rue du Maréchal Joffre
 57185 CLOUANGE
 03.87.67.02.37
 stephane.boltz@clouange.fr

APD - 01
 CONSTRUCTION D'UN GYMNASE MULTISPORTS TEMPERE
 rue du 4 Septembre
SITUATION
 19/01/2018

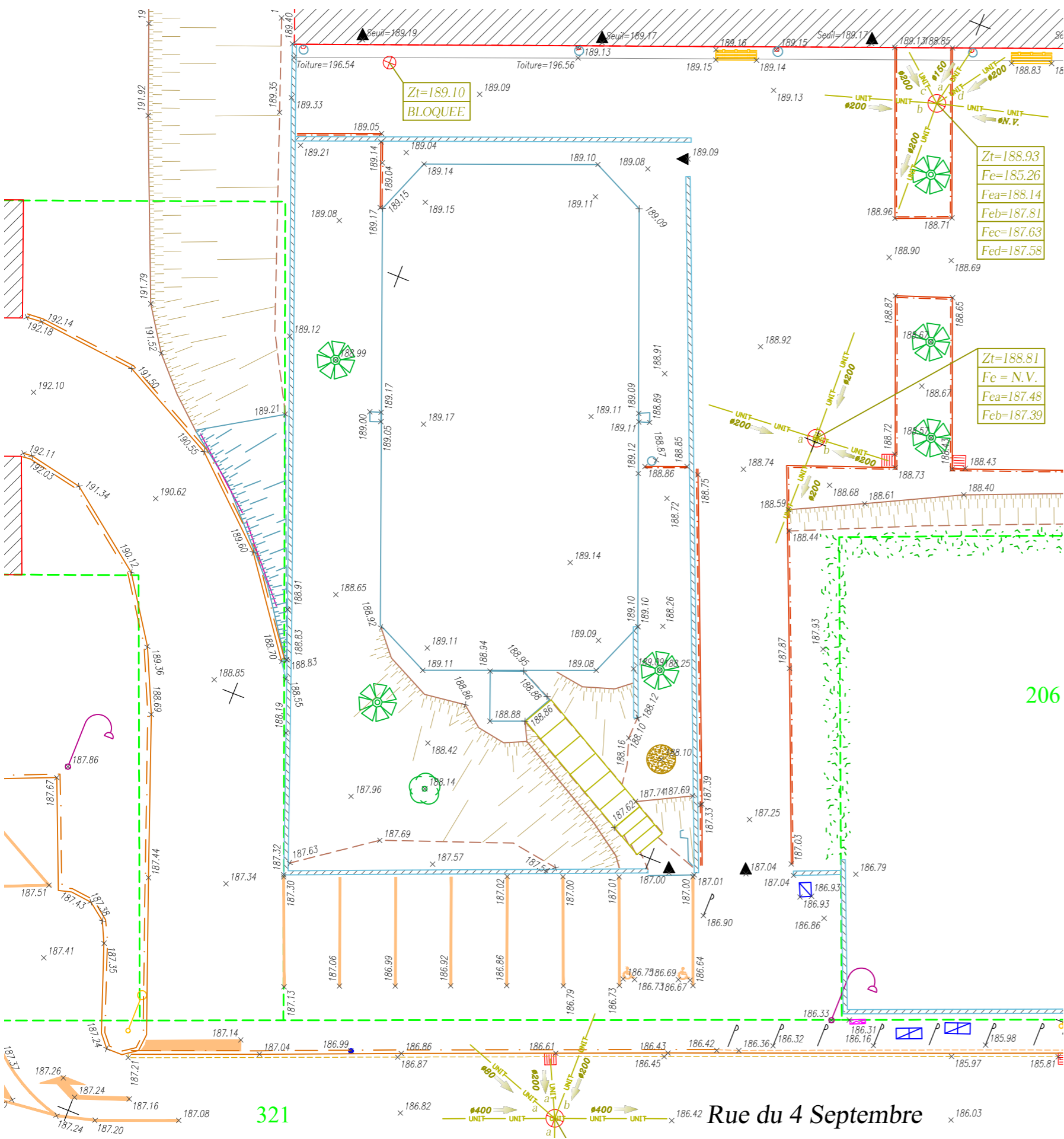

Rue du 4 Septembre
RELEVÉ GEOMETRE 1/200e

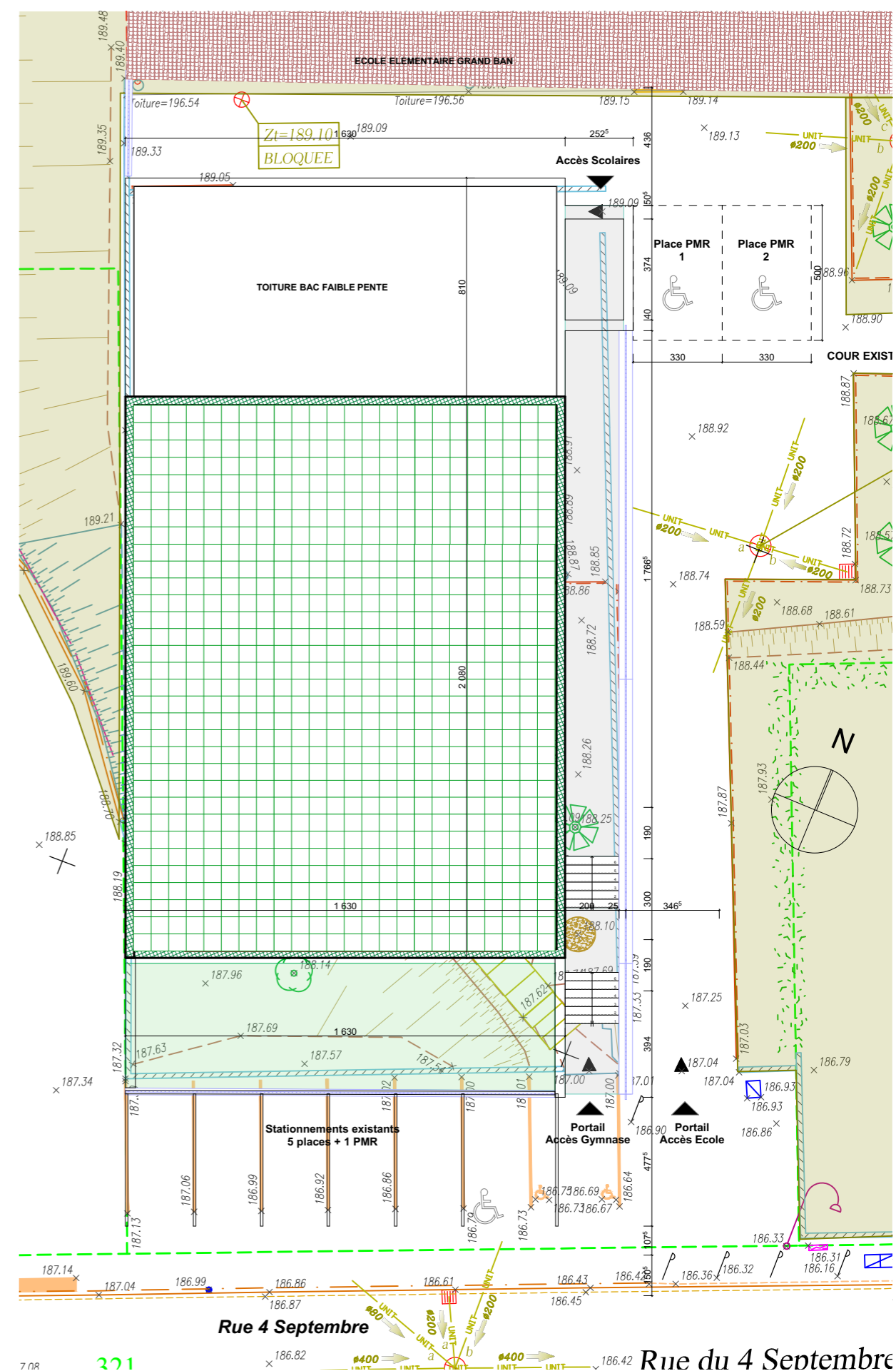

Rue 4 Septembre
PLAN MASSE PROJETE 1/200e



ID ARCHITECTURE
 ANTOINE ■ BIBAS ■ JACOB

Maitrise d'oeuvre
ID ARCHITECTURE
 Sarah ANTOINE
 2, Bd Henri Becquerel
 57 970 YUTZ
 03.55.84.00.04
 sarah@idarchi.com



Maitre d'ouvrage
COMMUNE DE CLOUANGE
 Mr le Maire
 1, rue du Maréchal Joffre
 57185 CLOUANGE
 03.87.67.02.37
 stephane.boltz@clouange.fr

APD - 01
 CONSTRUCTION D'UN GYMNASSE MULTISPORTS TEMPERE
 rue du 4 Semptembre
PLAN DU PROJET
 19/01/2018

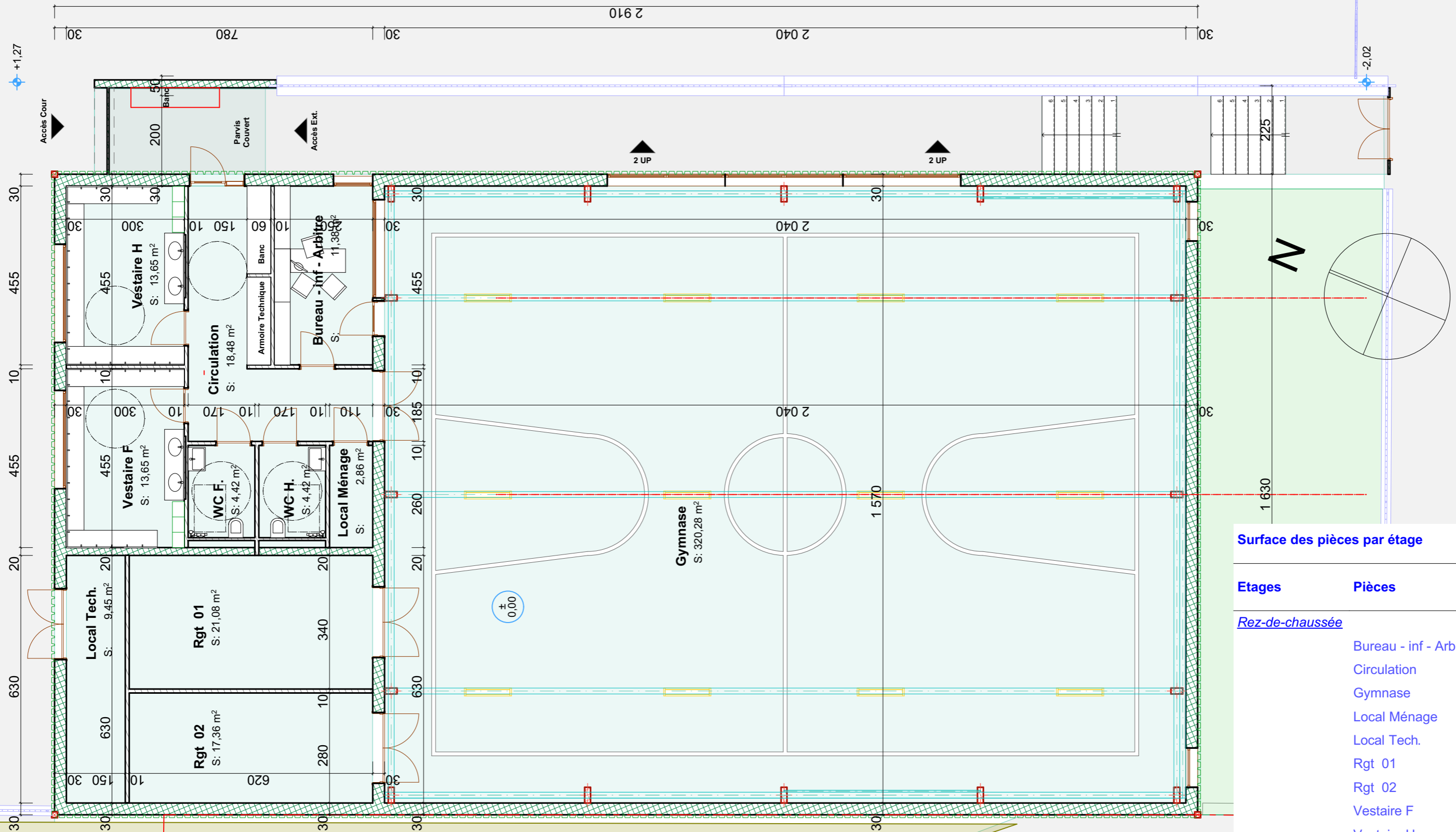

Surface des pièces par étage

Etages	Pièces	m2 sols
<u>Rez-de-chaussée</u>		
	Bureau - inf - Arbitre	11,38
	Circulation	18,48
	Gymnase	320,28
	Local Ménage	2,86
	Local Tech.	9,45
	Rgt 01	21,08
	Rgt 02	17,36
	Vestaire F	13,65
	Vestaire H	13,65
	WC F.	4,42
	WC H.	4,42

437.03 m²



ID ARCHITECTURE
ANTOINE ■ BIBAS ■ JACOB

Maitrise d'oeuvre
ID'ARCHITECTURE
Sarah ANTOINE
2, Bd Henri Becquerel
57 970 YUTZ
03.55.84.00.04
sarah@idarchi.com



Maitre d'ouvrage
COMMUNE DE CLOUANGE
Mr le Maire
1, rue du Maréchal Joffre
57185 CLOUANGE
03.87.67.02.37
stephane.boltz@clouange.fr

APD - 01
CONSTRUCTION D'UN GYMNASE MULTISPORTS TEMPERE
rue du 4 Septembre
PLAN ETAGE COURANT
19/01/2018

FACADE OUEST

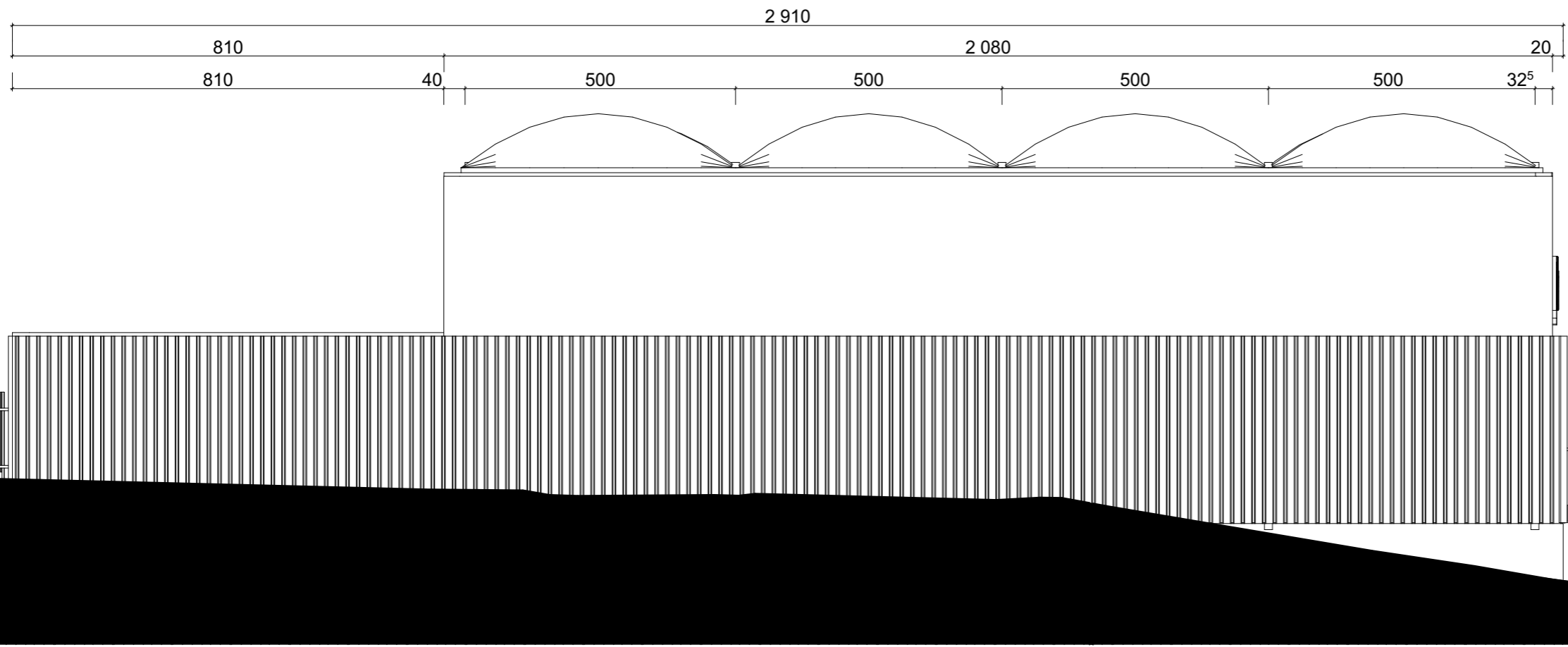

FACADE EST

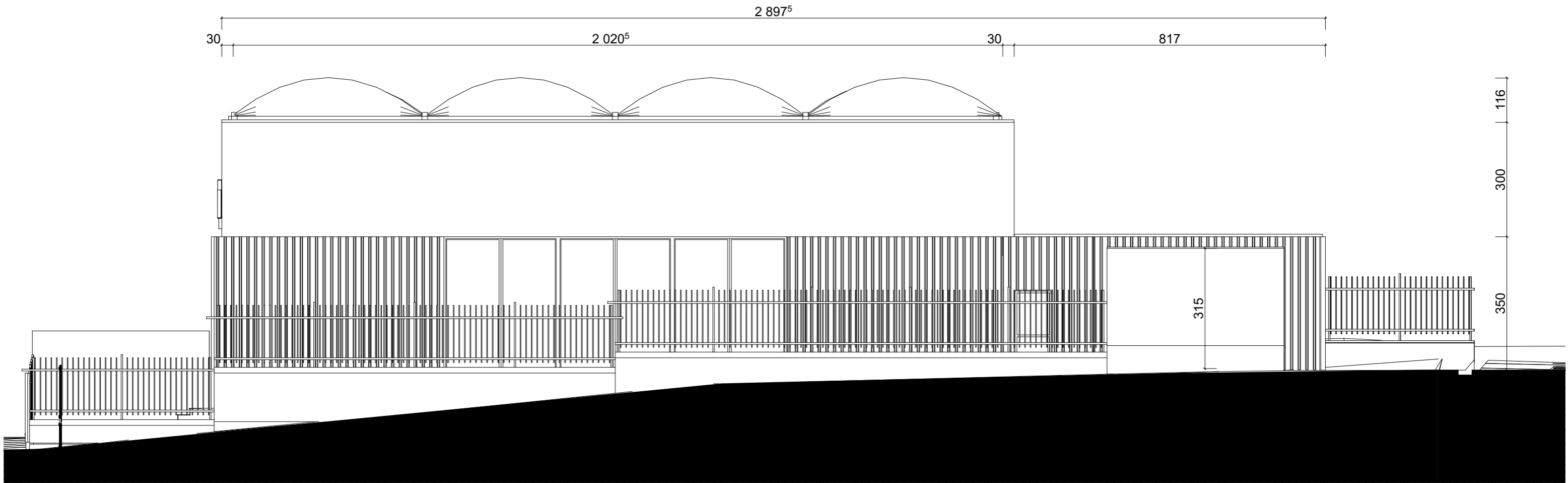

ID ARCHITECTURE
 ANTOINE ■ BIBAS ■ JACOB

Maitrise d'oeuvre
ID'ARCHITECTURE
 Sarah ANTOINE
 2, Bd Henri Becquerel
 57 970 YUTZ
 03.55.84.00.04
 sarah@idarchi.com



Maitre d'ouvrage
COMMUNE DE CLOUANGE
 Mr le Maire
 1, rue du Maréchal Joffre
 57185 CLOUANGE
 03.87.67.02.37
 stephane.boltz@clouange.fr

APD - 01
 CONSTRUCTION D'UN GYMNASE MULTISPORTS TEMPERE
 rue du 4 Septembre
FACADES 01
 19/01/2018

FACADE SUD

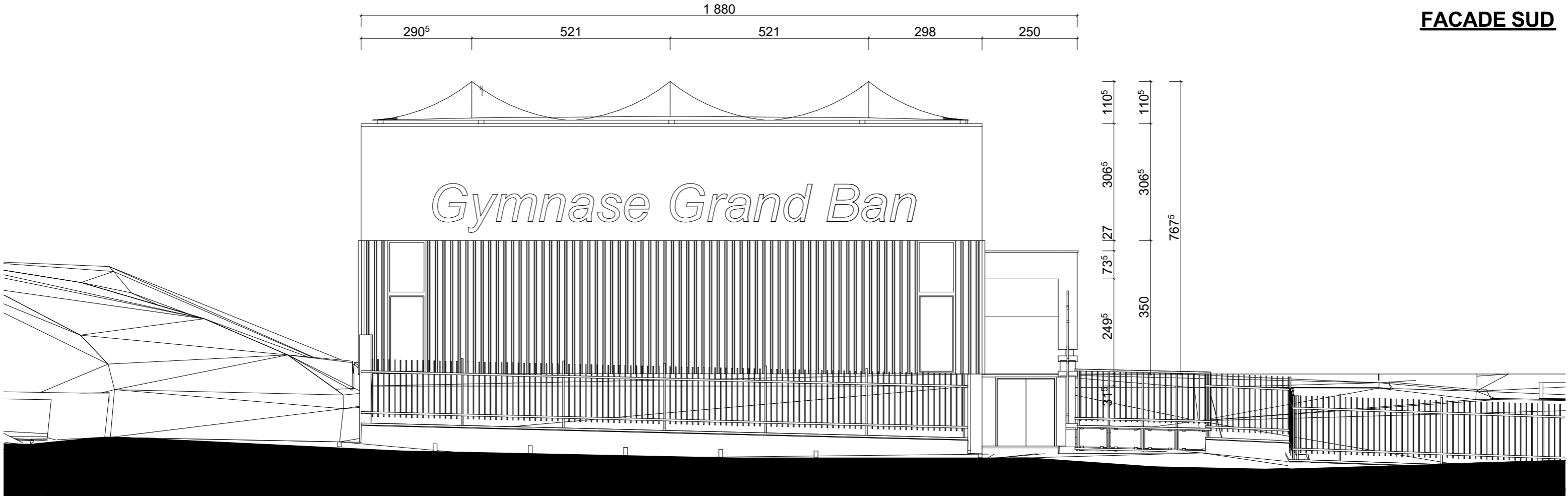

FACADE NORD

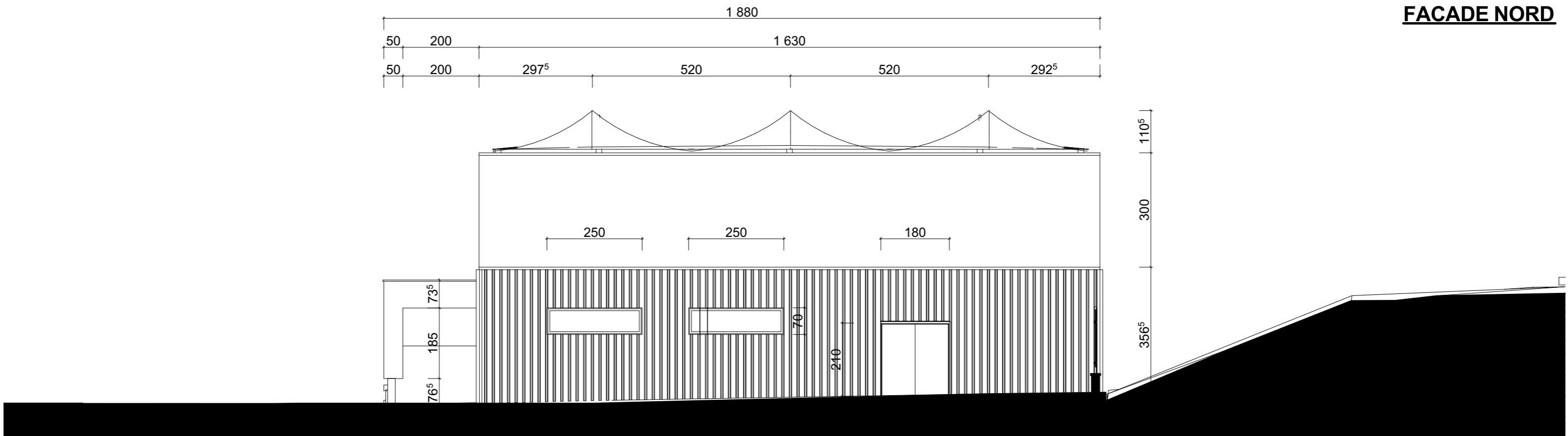

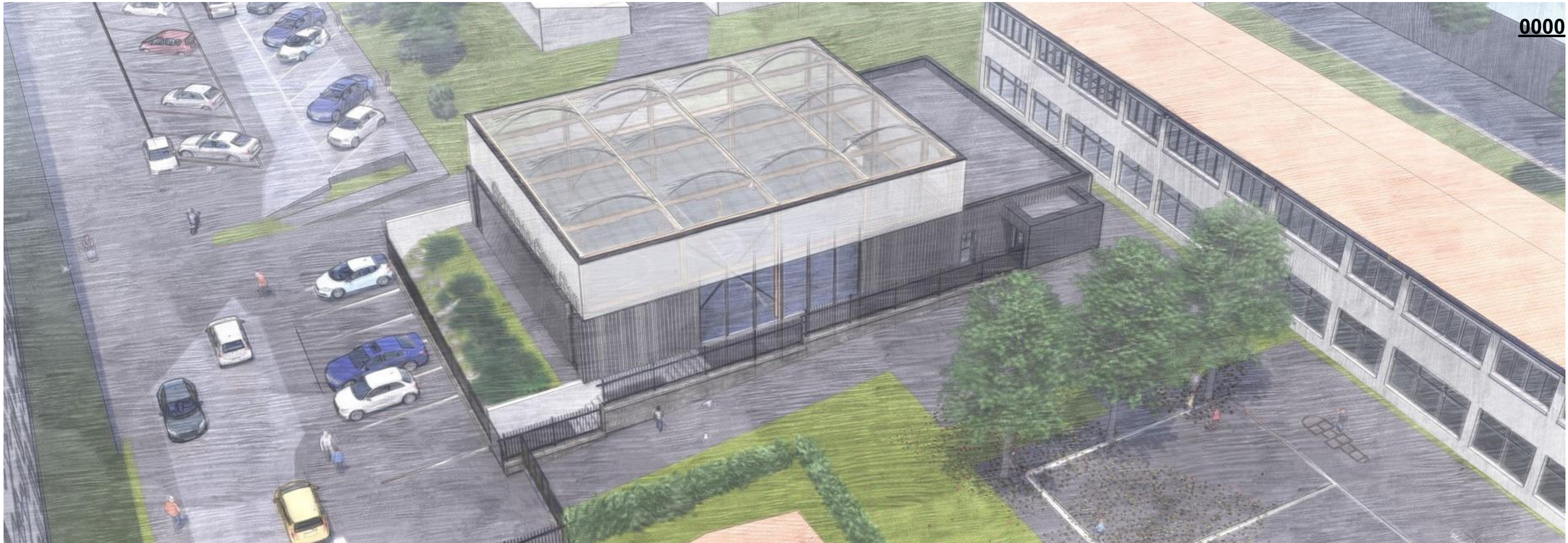

ID ARCHITECTURE
 ANTOINE ■ BIBAS ■ JACOB

Maitrise d'oeuvre
ID ARCHITECTURE
 Sarah ANTOINE
 2, Bd Henri Becquerel
 57 970 YUTZ
 03.55.84.00.04
 sarah@idarchi.com



Maitre d'ouvrage
COMMUNE DE CLOUANGE
 Mr le Maire
 1, rue du Maréchal Joffre
 57185 CLOUANGE
 03.87.67.02.37
 stephane.boltz@clouange.fr

APD - 01
 CONSTRUCTION D'UN GYMNASE MULTISPORTS TEMPERE
 rue du 4 Septembre
PERSPECTIVES
 19/01/2018



ID ARCHITECTURE
ANTOINE ■ BIBAS ■ JACOB

Maitrise d'oeuvre
ID'ARCHITECTURE
Sarah ANTOINE
2, Bd Henri Becquerel
57 970 YUTZ
03.55.84.00.04
sarah@idarchi.com



Maitre d'ouvrage
COMMUNE DE CLOUANGE
Mr le Maire
1, rue du Maréchal Joffre
57185 CLOUANGE
03.87.67.02.37
stephane.boltz@clouange.fr

APD - 01
CONSTRUCTION D'UN GYMNASE MULTISPORTS TEMPERE
rue du 4 Septembre
PERSPECTIVES
19/01/2018



ID ARCHITECTURE
 ANTOINE ■ BIBAS ■ JACOB

Maitrise d'oeuvre
ID ARCHITECTURE
 Sarah ANTOINE
 2, Bd Henri Becquerel
 57 970 YUTZ
 03.55.84.00.04
 sarah@idarchi.com



Maitre d'ouvrage
COMMUNE DE CLOUANGE
 Mr le Maire
 1, rue du Maréchal Joffre
 57185 CLOUANGE
 03.87.67.02.37
 stephane.boltz@clouange.fr

APD - 01
 CONSTRUCTION D'UN GYMNASE MULTISPORTS TEMPERE
 rue du 4 Septembre
PERSPECTIVES
 19/01/2018



ID ARCHITECTURE
ANTOINE ■ BIBAS ■ JACOB

Maitrise d'oeuvre
ID ARCHITECTURE
Sarah ANTOINE
2, Bd Henri Becquerel
57 970 YUTZ
03.55.84.00.04
sarah@idarchi.com



Maitre d'ouvrage
COMMUNE DE CLOUANGE
Mr le Maire
1, rue du Maréchal Joffre
57185 CLOUANGE
03.87.67.02.37
stephane.boltz@clouange.fr

APD - 01
CONSTRUCTION D'UN GYMNASE MULTISPORTS TEMPERE
rue du 4 Septembre
PERSPECTIVES
19/01/2018



ID ARCHITECTURE
 ANTOINE ■ BIBAS ■ JACOB

Maitrise d'oeuvre
ID'ARCHITECTURE
 Sarah ANTOINE
 2, Bd Henri Becquerel
 57 970 YUTZ
 03.55.84.00.04
 sarah@idarchi.com



Maitre d'ouvrage
COMMUNE DE CLOUANGE
 Mr le Maire
 1, rue du Maréchal Joffre
 57185 CLOUANGE
 03.87.67.02.37
 stephane.boltz@clouange.fr

APD - 01
 CONSTRUCTION D'UN GYMNASE MULTISPORTS TEMPERE
 rue du 4 Septembre
PERSPECTIVES
 19/01/2018



ID ARCHITECTURE
ANTOINE ■ BIBAS ■ JACOB

Maitrise d'oeuvre
ID'ARCHITECTURE
Sarah ANTOINE
2, Bd Henri Becquerel
57 970 YUTZ
03.55.84.00.04
sarah@idarchi.com



Maitre d'ouvrage
COMMUNE DE CLOUANGE
Mr le Maire
1, rue du Maréchal Joffre
57185 CLOUANGE
03.87.67.02.37
stephane.boltz@clouange.fr

APD - 01
CONSTRUCTION D'UN GYMNASE MULTISPORTS TEMPERE
rue du 4 Septembre
PERSPECTIVES
19/01/2018